

QUADRO DE AMBIENTES, ACABAMENTOS E ÁREAS					
CALÇADA DO LORENA	LOCALIZAÇÃO	COMPRIMENTO	LARGURA		
			MEIOR	MAIOR	MEDIA
TRECHO 1	ATE O MONUMENTO DO PICO	141,10 METROS	2,20M	4,50M	3,35M
TRECHO 2	MONUMENTO DO PICO AO BELVEDERE	981,60 METROS	2,20M	3,00M	2,50M
TRECHO 3	BELVEDERE AO RANCHO DA MAJORIDADE	171,80 METROS	2,50M	3,50M	3,00M
TRECHO 4	RANCHO DA MAJORIDADE AO PADRAO DO LORENA	157,10 METROS	2,50M	3,50M	3,00M
TOTAL		1450,60 METROS			
EXECUÇÃO DE RESTAURO SOBRE MATERIAIS					
◇ SERVIÇOS A SEREM EXECUTADOS					
COD	ESPECIFICAÇÃO	SEQUENCIA DOS SERVIÇOS A SEREM EXECUTADOS			
S1	PISO EM PEDRAS DE TAMANHOS IRREGULARES	CAPINA E LIMPEZA MANUAL			

LEGENDA

— GUARDA-CORPO EM MADEIRA

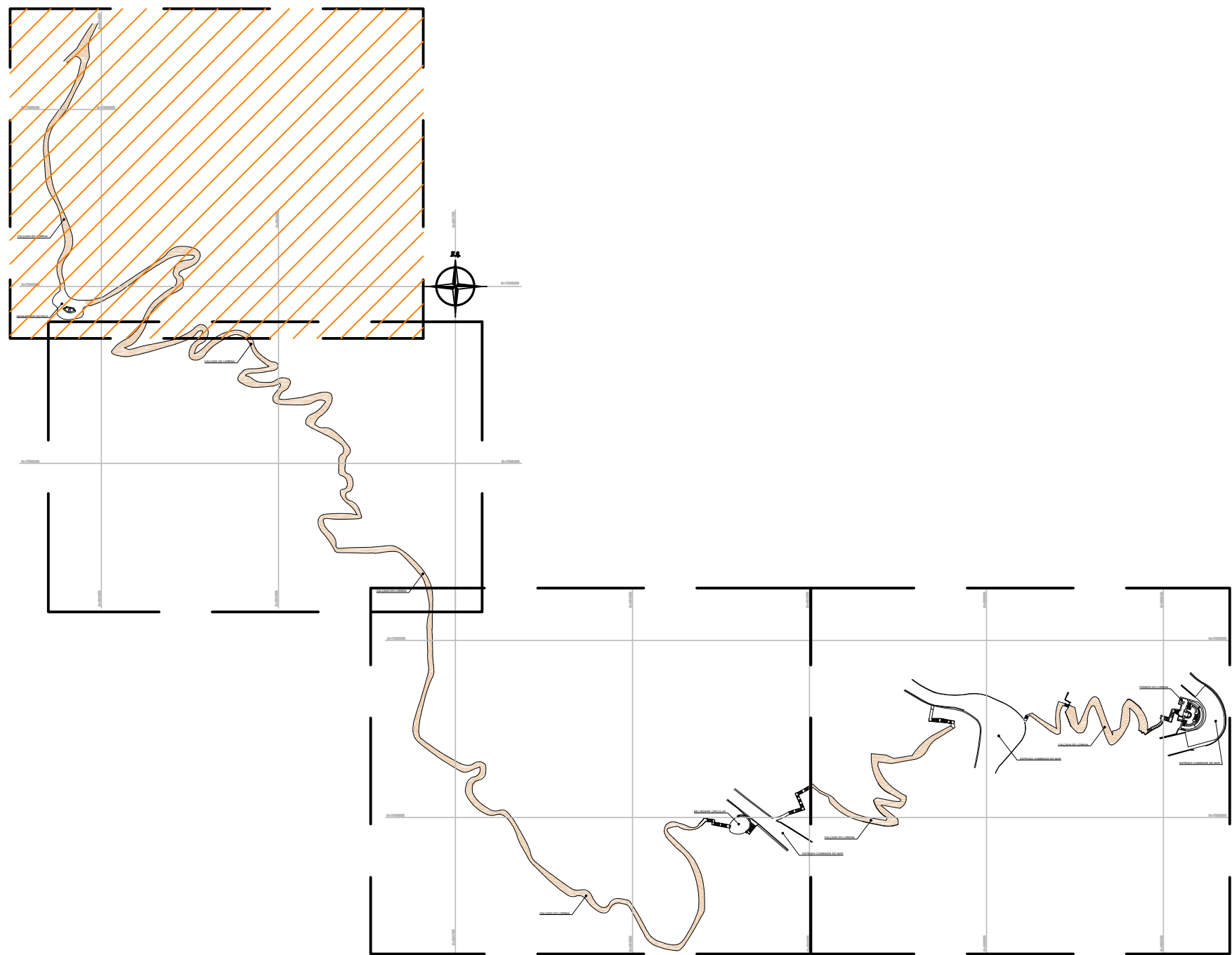

MAPA DE SITUAÇÃO AMPLIAÇÃO 1 - CALÇADA DO LORENA  
ESC. 1:3000

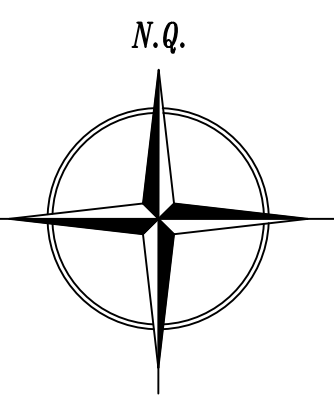
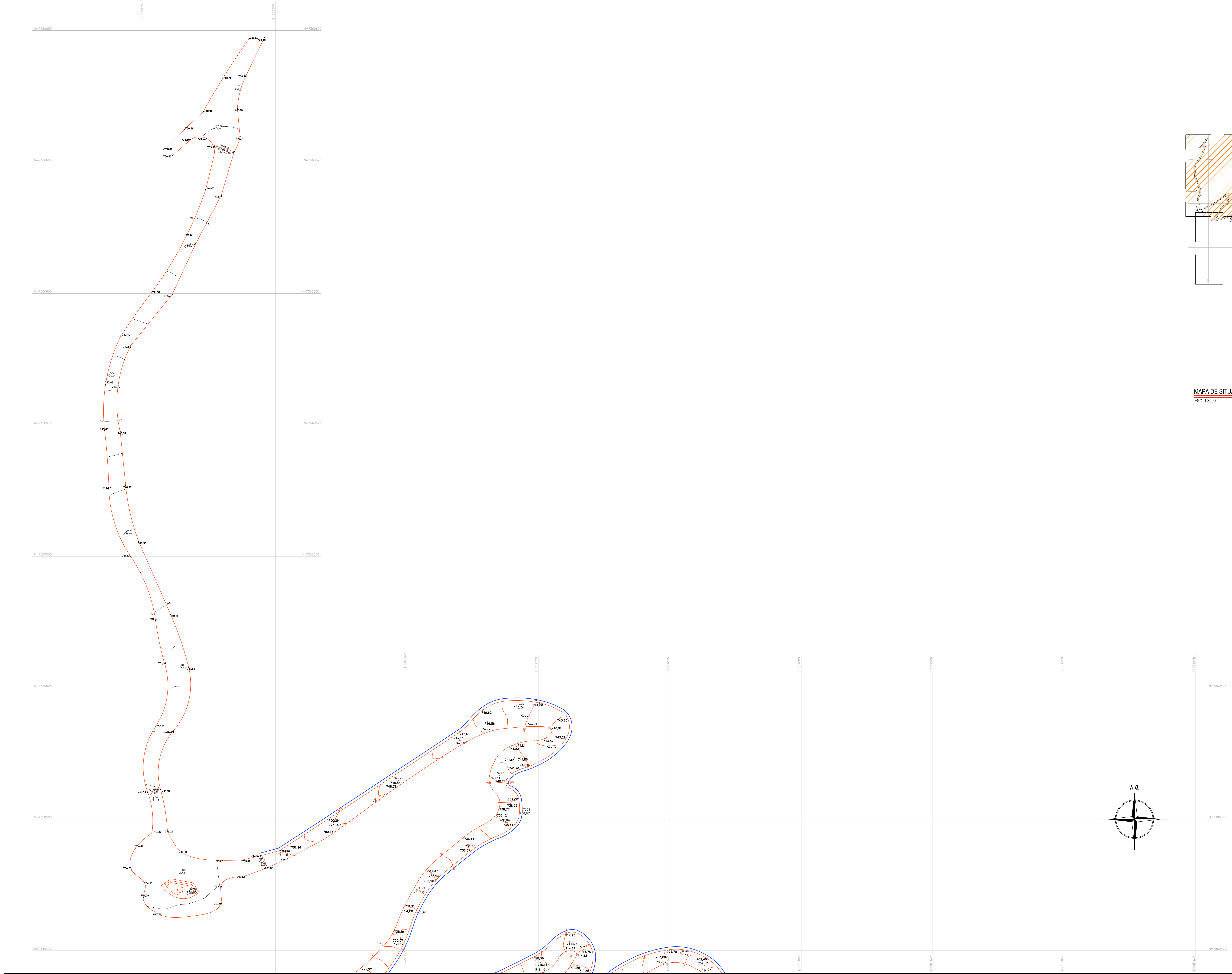

Nº	DATA	REVISÃO	VISTO
03	10/2019	REVISÃO FINAL / COMPATIBILIZAÇÃO	
02	30/09/2019	REVISÃO GERAL	
01	17/09/2019	REVISÃO GERAL	
00	06/09/2019	EMIÇÃO INICIAL	



**FUNDAÇÃO FLORESTAL**  
FUNDAÇÃO PARA CONSERVAÇÃO E A PRODUÇÃO FLORESTAL DO ESTADO DE SÃO PAULO  
SEI - Setor de Engenharia e Infraestrutura



Rua Longren, 291 - Vila Mariana - SP  
Tel: 11 3039-4127 - 3039-0198  
office@grupoflor.com.br

CLIENTE  
FUNDAÇÃO FLORESTAL

OBRA  
ELABORAÇÃO DE PROJETO EXECUTIVO DE RESTAURO

LOCAL  
PESM - NÚCLEO ITUTINGA PILÕES - CAMINHOS DO MAR

ASSUNTO  
PROJETO DE RESTAURO  
AMPLIAÇÃO 01- CALÇADA DO LORENA

RESPONSÁVEL ARO. LUIS ANTONIO PUPINSKI	RT. Nº 000000244729	ASSINATURA	FOLHA <b>PE-01/05</b>	ESCALA 1:250
COORDENADOR ARO. LUIS ANTONIO PUPINSKI	RT. Nº 000000244729	ASSINATURA		DATA 10/2019
ELABORAÇÃO ARO. MARIANA RILLO	ARQUIVO 194_CM_PE_ARQ_CAL_FLO1_R03	ETAPA PROJETO EXECUTIVO	REVISÃO 03	